



QUINTESSENTIALLY

February 2020

NEWSLETTER



QUINTESSENTIALLY

TRAVEL

ご予約・ご購入をご希望の際は、
是非お声掛け下さい。

OPEN: 月曜日～金曜日 午前9:30-午後6:30
CLOSE: 土曜日・日曜日・祝日
TEL: 03-4589-9410



HOSHINO RESORTS KAI NAGATO 星野リゾート 界 長門

<https://kai-ryokan.jp/nagato/>

Address: 山口県長門市深川湯本2229-1 Tel: 0570-073-022 (星野リゾート予約センター)

2020年3月12日 NEW OPEN!

3月12日、山口県北部の山間に位置する長門湯本温泉に「星野リゾート 界 長門」が開業いたします。江戸時代、歴代の藩主もたびたび湯治に訪れていたとされる長門の湯。その温泉街の中に佇む「界長門」は、本陣としても使われた御茶屋屋敷のイメージと、現代のデザインを融合させた造りが特徴です。客室は、山口市の無形文化財である徳地和紙のベッドボードがあしらわれた寝台、段違いになっている床の間には、古くは茶の湯で使うための陶器として使われていた焼き物「萩焼」が配されます。この「萩焼」は地元作家3名による界 長門オリジナルの作品です。地元文化を感じるしつらえの中で、美肌の湯と新しい雅を存分にご堪能いただけます。また半個室の食事処で、地域ならではの旬の素材をいかした会席料理をお楽しみ下さい。ご予約希望の際は、担当Lifestyle Managerまでお問い合わせ下さい。



MALIBU HOTEL

マリブホテル

<https://www.riviera.co.jp/malibuhotel/>

Address: 神奈川県逗子市小坪5丁目-23-16 リビエラ逗子マリーナ内

2020年3月26日 NEW OPEN!

2020年3月26日に、鎌倉から10分のリビエラ逗子マリーナにオープンする『マリブホテル』は、スモールラグジュアリーをコンセプトに、全室から海を望む富士山ビューのスイート11室を備えた4階建てのホテルです。専用のアプローチやガーデンテラスを設えた『プライベート ヴィラ』では愛犬とも宿泊可能で、自由度の高いリゾートステイご堪能下さい。「フレッシュ、オーガニック、ローカル」をコンセプトとした日本初上陸のレストラン『MALIBU FARM』も同時オープン予定です。地元鎌倉の新鮮野菜や相模湾の魚介類を使用した、日本限定メニューもお楽しみいただけます。クルージングやフィッシングといったアクティビティの他、「CLAYD SPA in MALIBU HOTEL」では、日本初となる食事とクレイドスパが融合したプランもございます。ご予約希望の際は、担当Lifestyle Managerまでお問い合わせ下さい。



2020年3月 NEW OPEN!

THE BASICS FUKUOKA

ザ・ベーシックス福岡

<https://www.thebasics.jp>

Address: 福岡県福岡市博多区博多駅東2-14-1

2020年3月に福岡をより楽しむためのホテル、「THE BASICS FUKUOKA」がオープンいたします。ロビーにある高さ8mの書架6本の5,000冊に及ぶ蔵書は、日本の文化や繊細な四季をテーマにした本や、世界各国から知的好奇心を刺激する書物や写真集が揃い、ロビーでも、ラウンジでも、お部屋でも自由にお読みいただけます。客室は全20タイプ238室。それぞれ「Chapterチャプター (章)」「Episodeエピソード (挿話)」「Storyストーリー (物語)」とロビーライブラリーにちなんだ名称がつけられており、INTELLECTUALS WORLD をコンセプトとし、ただ泊まるだけではない、ここに滞在することで福岡への旅そのものをもっと楽しくなるような、より上質な滞在をご堪能下さい。

オープンの詳細、ご予約については、担当Lifestyle Managerまでお問い合わせ下さい。



Hakone Retreat villa 1/f

箱根リトリート villa 1/f

<https://www.hakone-retreat.com/>

Address: 神奈川県足柄下郡箱根町仙石原1286-116 Tel: 0460-83-9090

1914年に温泉旅館「俵石閣」として創業し、上皇陛下はじめ数々の芸術家や文化人達に愛され、2019年4月に「箱根リトリート villa 1/f」としてリブランドオープンいたしました。名前の由来となった「1/f」とは、リラクゼーション効果に共通した波長の法則「ゆらぎ」のこと。広大な自然の中に佇む独立した11棟のウッディヴィラは、全室に暖炉と温泉を備え、各室が趣が違ふ隠れ家のような空間で、五感を通じて自然の癒やしに浸る滞在をご堪能下さい。元老舗旅館「俵石閣」の個室と回遊式の庭園を眺める贅沢な歴史ある空間で、趣向を凝らした会席料理をご提供する「料亭 俵石」と、薪オーブンで焼き上げるオリジナルフレンチの「WOODSIDE dining」は、どちらでも箱根周辺に溢れる食材の魅力と美味しさを最大限にひきたたせた料理をお楽しみいただけます。天然酵母の自家製パンはベーカリーで購入も可能です。陰陽五行にもとづいたオリジナルオイルを使用したSPAも人気です。ご滞在希望の際は、担当Lifestyle Managerまで。



BENIYA MUKAYU

べにや無何有

<http://mukayu.com/>

Address: 石川県加賀市山代温泉55-1-3 Tel: 0120-07-1340



「べにや無何有」は、山代温泉薬師山の高台に、赤松、桜、紅葉や椿の生い茂る山庭を囲むようにして建つわずか16室の宿です。全ての部屋には露天風呂が設けてあり、いつでも温泉をお楽しみいただけます。開放感あふれる客室のみならず、大浴場や図書室、宿のスパ「円庭施術院」での温泉と薬草を用いた「薬師山トリートメント」など、日常を離れた静かで幸せな時間をお過ごし下さい。食材の宝庫である加賀能登の食材を使い、創意工夫を重ねたお食事は、九谷焼、山中塗、輪島塗などの器で供されます。当旅館はルレ・エ・シャトーの一員でもあり、その精神に基づき、食文化やおもてなしの伝統を重んじ、土地の歴史や環境の保護にも積極的に取り組んでいます。詳しくは、担当Lifestyle Managerまでお問い合わせ下さい。





CITY OF DREAMS MACAU

シティ・オブ・ドリームス・マカオ

<https://www.cityofdreamsmacau.com/en>

Address: マカオ

マカオの総合エンターテインメントリゾート「シティ・オブ・ドリームス・マカオ」では、エンターテインメントの感動と、充実した宿泊施設とリラクゼーション、ローカル色・国際色にあふれる食とデザイナーブランドのショッピング体験をお楽しみいただけます。女性初のプリツカー賞を受賞した故ザハ・ハディドが設計を担当した2018年6月にオープンしたホテル「モーフィアス」は、世界初の外骨格を用いた自由造形による高層建築で、国際的に有名なアーティスト、カウズ、ジャン=ミシェル・オトニエル、ティエロ・ハインツマンによる、コンテンポラリーアートが館内に展示されています。ご滞在にはピーター・レメディオスによってデザインされた、最上級のプール付きヴィラと、6室の2階建てヴィラを含むゲストルーム約770室をご用意しております。アトリウムにあるラウンジでは、世界最高のペストリーシェフに選出されたピエール・エルメのパティスリーを、3階にある「アラン・デュカス アット モーフィアス」では、アラン・デュカスのシグニチャーといえるモダンフレンチを、また「ボヤージュ バイ アラン・デュカス」では、南半球からアジアをめぐる旅から刺激を受けたユニークな新コンセプトメニューをご堪能下さい。雪庭のインスタレーションを備えた、バトラー付きのインハウス・スパでは、マージーズ モンテカルロのプラチナムマスクトリートメントのほか、選りすぐりの世界的ブランドや最先端のトリートメントプログラムを備え、数々の「世界初」をご体験いただけます。「シティ・オブ・ドリームス・マカオ」内にある直径約49メートルのプールを擁するシアターでご覧いただける「ザ・ハウス・オブ・ダンシング・ウォーター」の見所は、世界25カ国以上から集結したアーティストのパフォーマンスとステージリフトに設置されたウォータージェットからの噴水が織りなす光景です。注目の集まるマカオにお出掛けの際は、是非、モーフィアス シティ・オブ・ドリームスにご滞在下さい。





QUINTESSENTIALLY

FOOD & BEVERAGE

ご予約・ご購入をご希望の際は、
是非お声掛け下さい。

OPEN: 月曜日～金曜日 午前9:30-午後6:30
CLOSE: 土曜日・日曜日・祝日
TEL: 03-4589-9410



Restaurant LE UN

LE UN 神戸迎賓館

<https://www.vizcaya.jp/restaurant/>

Address: 兵庫県神戸市須磨区離宮西町2-4-1 Tel: 078-739-7600

Lunch 11:30～15:30(L.O.14:00) / Dinner 17:30～22:00(L.O.21:00) Close: 火曜日

およそ100年前にアール・ヌーヴォーの流れを汲むセセッション様式の洋館（旧西尾邸）が須磨の高台に建設されました。大正～昭和初期の神戸において、「社交界の華」と称された本館は兵庫県指定重要有形文化財に指定された歴史ある迎賓館です。敷地総面積が約10,000㎡ある旧西尾邸に招かれたのは、外国人居留地でもトップクラスの貿易商や関西の財界人、文化人、華族といった本物のセレブリティ。「非日常的な世界へお招きしたい」との思いはそのまま、現在の神戸迎賓館へ受け継がれています。グランシェフの石井之悠氏監修による神戸フレンチは、トラディショナルでありながら斬新で、素材そのものが持つ“味わい”“食材が持つ力”を最大限に引き出し、シンプルで分かりやすく一皿に再構築し、食べるほどに味わい深く、心に残る料理です。ご予約の際は、担当Lifestyle Managerまでお問い合わせ下さい。



(写真右) ヴィンテージ ミニブック缶 各3,780円(税込)

Venchi GINZA

ヴェンキ 銀座店

<https://venchi.co.jp>

Address: 東京都中央区銀座四丁目3番2号

Open: 9:00~21:00 * 混雑の状況によっては20:00以降のご入店を締め切る場合あり

NEW OPEN!

2019年12月12日に、イタリアで創業から141年続く、老舗高級チョコレート・ジェラート専門店「ヴェンキ」の日本一店が銀座松屋通りにオープンいたしました。「ヴェンキ」は1878年、ジャンドゥーヤおよびイタリアの菓子の発祥の地であるトリノにチョコレートショップとして開業し、現在は世界各国に100を超える直営店を構えています。銀座店では90種類以上のチョコレートを取り揃え、自分の好みで1粒から選ぶことができる量り売りのPick&Mixのチョコレートの他にも、様々な詰め合わせギフトボックス、チョコレートバー、ココアパウダー、スプレッド等が多数揃っています。合成香料、フルーツアロマ、着色料、添加物の使用をおさえ、鮮度にこだわって作られる日本初上陸のジェラートは、イタリアらしい16種類のフレーバーをお楽しみいただけます。この機会に、是非、イタリアの味をご堪能下さい。

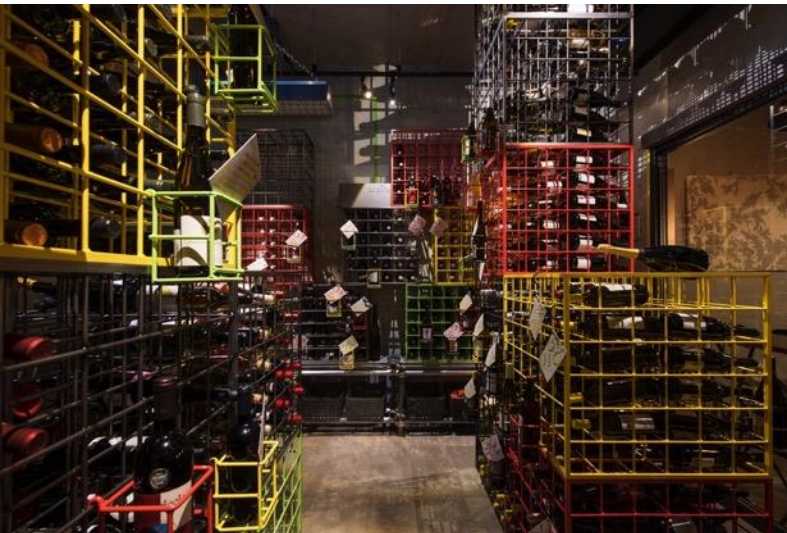

no. 501

<http://bottle.tokyo/no501/>

Address: 東京都渋谷区神宮前2-5-4 SEIZAN外苑1F Tel: 03-6721-0510

Open: MON-FRI 12:00~23:00 (Lunch L.O. 14:30) SAT-SUN, HOLIDAY 13:00~23:00

Close: 不定休

no. 501はカラフルでスタイリッシュな内装がそのままワインセラーになった、自然派ワインの専門店です。視覚、聴覚、触覚、嗅覚、味覚、五感全てを研ぎ澄ませ、ワインのために作られた空間で、造り手こだわりのワインの世界をご堪能下さい。角打ちバーは常時10種類以上のグラスワインを楽しめます。カウンターやテーブルを囲み、少しずつテイastingをして、自分好みの最高のワインを見つけ出すことができます。アーティストたちが作るワインは大量生産ができず、とても希少かつ特別なワインで、自然農法にこだわった葡萄は自然の輝きと深い甘味、渋みを持ち絶妙なバランスを生み出します。オリジナルのワインも販売しており、オーナーの地元広島から届く野菜を使ったフードメニューもお勧めです。一期一会になるかもしれない希少なワインを探しに、是非、お出掛け下さい。

QUINTESSENTIALLY

ART & CULTURE

ご予約・ご購入をご希望の際は、
是非お声掛け下さい。

OPEN: 月曜日～金曜日 午前9:30-午後6:30
CLOSE: 土曜日・日曜日・祝日
TEL: 03-4589-9410



Wolfgang Amadeus MOZART / Così fan tutte

ヴォルフガング・アマデウス・モーツァルト コジ・ファン・トゥッテ

<https://www.nntt.jac.go.jp/opera/cosi/>

公演日程：2020年3月18日(水) 18:30/20日(金・祝) 14:00/22日(日) 14:00/24日(火) 14:00

会場：新国立劇場 オペラパレス(東京・新宿区)

(写真) 2013 年公演より 撮影:三枝近志

モーツァルトが極上の音楽で男女の恋の駆け引きを描いたオペラ『コジ・ファン・トゥッテ(女はみんなこうしたものの)』は、6人のキャストが全員重要な役。二重唱、三重唱、四重唱...と次々に繰り出される重唱は、モーツァルトの極致といえる美しさで、究極のアンサンブル・オペラとされています。女心を試そうと賭けをする男女の感情の機微、そして人間の本質をコミカルに、時にアイロニカルに描いた、大人のための恋愛劇です。世界中のオペラハウスで引っ張りだこの売れっ子演出家ミキエレットの『コジ・ファン・トゥッテ』は、現代のキャンプ場が舞台の「キャンピング・コジ」。巨木が立ち並び苔の薫りまで漂うような深い森が出現する、徹底的にリアルな舞台美術も大きな見どころです。ご観覧をご希望の際は、担当Lifestyle Managerまでお問い合わせ下さい。



作家名：赤羽史亮 タイトル：touch 制作年：2017
 サイズ：H530xW455mm 素材：キャンバス、油彩
 推薦者：加藤泉

ARTISTS' FAIR KYOTO 2020

アーティスト フェア キョウト 2020

<https://artists-fair.kyoto>

会期：2020年2月29日(土)、3月1日(日)

会場：京都府京都文化博物館 別館 / 京都新聞ビル地下1階(京都・京都市)

開館時間：11:00-18:00

歴史ある京都を舞台に、現代アートが出品される「アーティスト フェア キョウト 2020」は、アーティストが企画から出品までを行う、これまでのアートフェアの枠組みを超えたフェアです。2020年も「Singularity of Art (シンギュラリティ オブ アート)」をテーマに、ディレクターには椿昇、若手アーティストを推薦するアーティスト「アドバイザリーボード」には、名和晃平、塩田千春、加藤泉らをはじめ、第一線で活躍するアーティスト陣、19名を迎え、それぞれ異なる視点からのキュレーションと、公募により選出された可能性溢れる若手アーティストは48組、アドバイザリーボードやゲスト作家も加わった出展アーティストは、62組と過去最多となります。エキセントリックな空間で、若く熱い情熱を持つ若手アーティストの作品と、世界をステージに活躍するアーティストの作品である「アートを買う」刺激的な現場を、是非、体感しにお出掛け下さい。



(写真左から) ニーノ・カルーソ 《シチリアの記憶》1999-2004年、ニーノ・カルーソ 《驚》1958年

Nino Caruso, Giant of Contemporary Italian Ceramics

記憶と空間の造形 イタリア現代陶芸の巨匠 ニーノ・カルーソ

<http://www.momak.go.jp/Japanese/exhibitionArchive/2019/435.html>

会期：～ 2月16日(日)

会場：京都国立近代美術館(京都・京都市)

開館時間：9:30-17:00(金・土は20:00まで/入館は閉館の30分前まで)

休館日：月曜日(1/13は開館)、1/14

イタリアを拠点に世界を駆け回り、その知性と造形性が高く評価されたニーノ・カルーソ(1928-2017)の没後、世界初の回顧展が開催中です。イタリア現代陶芸を代表する作家であるニーノ・カルーソは、神話性、象徴性を制作におけるテーマの一つとしています。初期は、それらを自己の故郷の記憶と結びつけた装飾的な器物を制作していましたが、次第に古代ローマの遺跡等を思わせる壁面や柱、門などの形態制作を通じて、古代と現代を結ぶ空間の構築へと向かったカルーソの表現は、日本を含め世界中で高い評価を得ています。本展は、ニーノ・カルーソの偉業を約90点の代表作、ならびに数々のデザインワークやスケッチなどの資料を通じて鑑賞できる貴重な機会となります。京都国立近代美術館での展示後は、2月27日より岐阜県現代陶芸美術館での巡回を予定しています。是非、お見逃しなく。



Peter Doig

ピーター・ドイグ展

<https://peterdoig-2020.jp>

会期：2020年2月26日（水）～ 6月14日（日）

休館日：月曜日（ただし 3/30、5/4は開館）、5/7（木）

会場：東京国立近代美術館 1階 企画展ギャラリー（東京・千代田区）

開館時間：10:00～17:00（金曜・土曜は20:00まで / 入館は閉館30分前まで）

世界で最も重要なアーティストのひとりと言われるピーター・ドイグ(1959-)の、初期作から最新作までを紹介する日本初の展覧会「ピーター・ドイグ展」が開催されます。ロマンティックかつミステリアスな風景を描く画家として知られるピーター・ドイグ。1994年、主に英国で活躍する現代アーティストへ贈られる名誉ある賞「ターナー賞」にノミネートされて以来、テート(ロンドン)、パリ市立近代美術館、スコットランド 国立美術館など、名だたる美術館で個展が開催されてきた「現代アートのフロントランナー」と称されるアーティストです。本展では複数の大型作品が出品され、なかには幅3メートルを超える大型作品も展示されます。ご観覧希望の際は、担当Lifestyle Managerまでお問い合わせ下さい。

(写真左から) 《のまれる》1990年、油彩・キャンバス、197×241cm、ヤゲオ財団蔵 ©Peter Doig. All rights reserved, DACS & JASPAR 2019 C3006, 《ガストホーフ・ツァ・ムルデンタルシュベレ》2000-02年、油彩・キャンバス、196×296cm、シカゴ美術館蔵©Peter Doig. The Art Institute of Chicago, Gift of Nancy Lauter McDougal and Alfred L. McDougal, 2003. 433. All rights reserved, DACS & JASPAR 2019 C3006

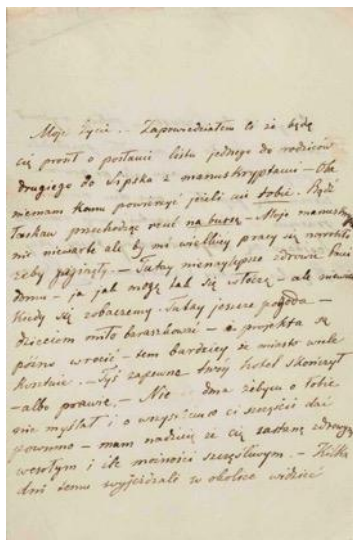

(写真左から) アリ・シェフェール《フリデリク・ショパンの肖像》1847年 ドルトレヒト美術館、フリデリク・ショパン「ヴォイチェフ・グジマワ宛書簡」1843年10月 NIFC、ウォビエンスキ《フリデリク・ショパンの左手像》1968年鋳造 NIFC

CHOPIN Portrayed in 200 Years of Images

ショパン 200 年の肖像

<https://www.ishibashi-bunka.jp/kcam/exhibition/20200201-2/>

会場：久留米市美術館（福岡・久留米市）

会期：2020年2月1日（土）～3月22日（日） 休館日：月曜日、*ただし、2/24（月・休）は開館

開館時間：10:00 - 17:00（入館は閉館の30分前まで）

「ピアノの詩人」と呼ばれるポーランド出身の作曲家、フリデリク・ショパン(1810-1849)。その優美繊細なメロディの数々は、私たちに馴染み深いものです。今回の展覧会では、遺された自筆譜をはじめとする数々の資料から、混迷する19世紀前半のワルシャワやパリで生き、愛し、音楽の可能性を追求したショパンの実像に迫ります。生前から現在までのショパンの肖像、彼が暮らした都市、周辺の人々、日本でショパン受容、その名を冠したピアノコンクールなど展示資料の総数は約250点。昨年国交樹立100周年を迎えた日本とポーランド両国にとって歴史的な節目を記念するこの展覧会では、多彩な美術作品や資料を通じ、ショパンの音楽と生涯を主軸に、19世紀から現代までのショパン像が紹介されます。久留米市美術館での展示後は練馬区立美術館、静岡市美術館へ巡回予定です。是非、お見逃しなく。

QUINTESSENTIALLY

GIFTS

ご予約・ご購入をご希望の際は、
是非お声掛け下さい。

OPEN: 月曜日～金曜日 午前9:30-午後6:30
CLOSE: 土曜日・日曜日・祝日
TEL: 03-4589-9410



STONE PARIS

ストーンパリス

<https://www.stoneparis.com/en/>

Address: バーニーズ ニューヨーク六本木店 東京都港区六本木 7-7-7

Open: MON-THU・SUN 11:00 - 20:00、FRI-SAT 11:00 - 20:30

Tel: 0120-137-007 (バーニーズ ニューヨーク カスタマーセンター 受付時間 11:00 - 20:00)

パリに2店舗の直営店を構えるファインジュエリーブランド「ストーン パリス (STONE PARIS)」。

ヴィクトリアンスタイルを得意とし、自然や建築からインスピレーションされた、繊細なゴールドのディテールと控えめながら華やかに輝く、マイクロサイズのダイヤモンドを用いたポエティックなムードを醸えたコレクションが、バーニーズ ニューヨーク六本木店限定で日本本格上陸いたしました。デザイナーのマリー・ポニアトウスキーは、ポーランドにルーツを持つパリジェンヌ。15世紀から伝わる高貴な家庭の出身で、幼少期からファッションや美しい装飾品に囲まれた環境で育ちました。彼女のデザインする「ストーン パリス」のペンダント、指輪、そしてブレスレットは、旅行の思い出、建築、自然の景色からインスピレーションを受けてモダンに昇華され、身に付ける人を幸せな気分にしてくれます。日本初上陸のこの機会に、ご自身用にも、ギフト用にも、是非、お勧めいたします。



Patisserie KIHACHI

パティスリー キハチ

<https://www.kihachi.jp/patisserie/> (パティスリー キハチ)

<https://shop.kihachi.jp/> (キハチオンラインショップ)

Tel: 0800-300-3313 (お客様窓口 フリーコール / MON-FRI 10:00 - 18:00)

期間限定！

パティスリー キハチで毎年人気の「季節のロール プレミアムショコラ」が、2月5日より冬季限定で発売されます。ガナッシュを混ぜた深みのある味わいのチョコクリームや細かく砕いたカカオ分65%のチョコレートを、ビターな味わいのシフォン生地で巻き上げて、見た目も味わいもチョコレートづくしに仕上げた大人のショコラロールをご堪能下さい。パティスリー キハチ各店舗とキハチオンラインショップにて、華やかなパッケージに包まれたバレンタインショコラ5種も数量限定にて発売中です。甘酸っぱいフランボワーズ、香ばしい黒胡麻、グランマルニエが香るオレンジ、ゲランド塩をきかせたキャラメルなど、一粒一粒の個性が楽しめる「ボンボンショコラ」を中心に、バレンタインシーズンにふさわしいラインナップが揃います。期間限定のショコラスイーツを、是非、お楽しみ下さい。ご購入希望の際は担当Lifestyle Managerまでお問い合わせ下さい。

(写真左から) 季節のロール プレミアムショコラ 約14cm 2,100円 2/5(水)~2/25(火)、ボンボンショコラ 8個入 1,800円、キュイショコラ&ロッシュ ノワール 1,100円 (全て税抜)



WITTAMER

ヴィタメール

<https://www.wittamer.jp>

Tel: 0120-757717 (9:00 - 17:00)

「ヴィタメール」は1910年、ブリュッセルで創業した、ベルギー王室御用達の老舗チョコレートブランドです。2020年ヴィタメールのバレンタインテーマは「WITTAMER Chocolat dressing table(ショコラ ドレッシングテーブル)」。お気に入りのアイテムが並んだドレッシングテーブルのように、思わず手に取りたくなるようなかわいパッケージに包まれた心がときめくチョコレートコレクションです。

ヴィタメールを代表する「ショコラ・ド・ヴィタメール」は、赤いハートのショコラ“クール・ルージュ”が入った期間限定の詰め合わせ(2個~12個)です。ベルギーチョコレートならではの丁寧にかたどられた艶やかなショコラは、洋酒やナッツ、キャラメルソースなどを合わせた、ひとつずつ違う多彩な味わいで、ヴィタメールが誇る繊細な味をお楽しみいただけます。板チョコタイプのカレ・ド・ヴィタメールは、フルーティーなルビーチョコレートと、まろやかなミルクチョコレートとの食べ比べをお楽しみいただけます。

ギフトにも喜ばれる商品を、ご自宅用にも。是非、ご賞味下さい。

(写真上) ショコラ・ド・ヴィタメール 2個入 700円 ~ 12個入 3,600円 (写真下) ルビー・カレ・ド・ヴィタメール 8個入 1,000円、15個入 1,600円 (全て税抜)





pininfarina segno

ピニンファリーナ

https://diamond.gr.jp/brand_dia/pininfarina-segno/

NEW!

イタリア最大のカルツェリア、ピニンファリーナ社がプロデュースするインクレスペン。開発のヒントになったのは、ルネサンス時代に使われていた「シルバーポイント」と呼ばれる技術。当時、細い線を描くのに銀を用いていましたが、準備として紙の表面に特殊な処理が必要でした。これを普通の紙にも書けるように改良したのが、インクレスペンで、特殊合金「イーサーグラフ」のペン先が紙との摩擦によって筆跡を残す画期的な筆記具です。

2019年は、名画『モナ・リザ』の作者として知られるレオナルド・ダヴィンチ(1452-1519)の没後500周年でした。ルネサンスの偉人に敬意を表して製作した特別限定商品が、上段の500周年限定ピウマBOXセット (12,000円・税抜)。すべて木でできたペン軸には、レオナルド・ダヴィンチの特徴的な“鏡文字”のサインが刻印されています。インクレスペンと相性の良いストーンペーパーのメモパッドと、ダヴィンチの業績を紹介したブックレットのセットです。

下段の「SPACE(スペース)」(17,000円・税抜)は、宇宙で使うために開発されました。無重力の宇宙空間では、一般的なボールペンはインクが出なくなり、鉛筆も芯の破片が機材に入り込むと危険なため、宇宙船内には持ち込めません。芯もインクも使わず、酸化作用によって筆跡を残すこのペンは、ISS(国際宇宙ステーション)に滞在する宇宙飛行士に贈られ、実際に使用されました。惑星の軌道をイメージしたリング型のペンスタンドが付き、デスクに置くだけで、宇宙のロマンを感じさせる素敵なインテリアになります。インクレスペンのために作られた「ストーンペーパー ノートブック」(2,000円・税抜)とセットで、是非。ご購入希望の際は、担当Lifestyle Managerまでお問い合わせください。





S.T. Dupont HYPERDOME

エス・デー・デュポン ハイパードーム

www.st-dupont.jp

Tel: 03-3575-0460 (エス・デー・デュポン 銀座ブティック)

NEW !

2019年12月、フランスのラグジュアリーメゾン エス・デー・デュポンは、革新というメゾンの伝統を継承する新たなデザインと最先端の素材を組み合わせたウォッチコレクション「ハイパードーム」を発表いたしました。透明なクリスタルドームの中に時を閉じ込めた、単なる時計にとどまらない新たなタイムピースです。デザインひとつひとつに、パーソナリティーやキャラクターを表現する名前が付けられています (Be Exceptional, Be Bold, Be Extreme, Be Daring, Be Elegant, Be Chic)。スタイリングに合わせて、あるいは気分に合わせて個性を表現するファッションアイテムとしてご愛用いただけます。

上段右のモデルは、フランスらしいエレガンスと革新的デザインを融合し、新たなデザイン美を提案する“BE EXCEPTIONAL”。下段左のクールで洗練された印象の“BE CHIC”は、ブルーとゴールドカラーのダイヤルがタイムレスな美しさを演出し、クロコの型押しのブルーカラーストラップとの組み合わせが、モダンな印象です。下段中央の個性的で主張のある“BE ELEGANT”は、ホワイトのダイヤルとゴールドのディテールが印象的なデザイン。クロコの型押しホワイトレザーストラップが、エレガントで洗練された雰囲気漂わせています。下段右の“BE EXTREME”は、自分の時間軸で生き、自由とスリル、刺激を追い求めるタイプに向けたスタイリッシュな時計。漆黒のダイヤルにガンメタルグレーのディテール、質感のあるラバーストラップのコンビネーションは、どんな環境にも左右されない強さを感じさせるスタイルです。ご購入希望の際は、担当Lifestyle Managerまで。



QUINTESSENTIALLY

EVENTS

ご予約・ご購入をご希望の際は、
是非お声掛け下さい。

OPEN: 月曜日～金曜日 午前9:30-午後6:30
CLOSE: 土曜日・日曜日・祝日
TEL: 03-4589-9410



76th Atami Plum festival

第76回 熱海梅園梅まつり

<http://www.ataminews.gr.jp/ume/>

会場: 熱海梅園 (静岡・熱海市)

会期: 2020年1月11日(土)～3月8日(日) 8:30～16:00

Tel: 0557-85-2222 (熱海市観光協会)

1886年(明治19年)に開園した熱海梅園は、毎年11月下旬～12月上旬に第一号の梅の花が開きます。樹齢百年を越える梅の古木を含め、59品種472本の梅が咲き誇り、早咲き→中咲き→遅咲きと、順番に開花していくので、お祭り期間中に様々な梅をお楽しみいただけます。期間中は、園内に土産店もオープンし、日によって熱海芸妓連演芸会や落語会、甘酒無料サービスなどのイベントも開催されます。梅園内にある「韓国庭園」の隣には和風庭園があり、さらにその奥には「梅まつり」と、秋に催される「熱海梅園もみじまつり」の期間中のみお湯が張られる貴重な足湯があります。お出掛けをご希望の際は、担当Lifestyle Managerまでお問い合わせ下さい。



FLOWERS BY NAKED 2020 ー桜ー

<https://flowers.naked.works/2020nihonbashi/>

会場: 日本橋三井ホール 東京都中央区日本橋室町2-2-1 COREDO室町1・5F (エントランス4F)

会期: 2020年1月30日(木)～3月1日(日) 10:00～20:00 (最終入場: 19:30)

クリエイティブカンパニーNAKEDが贈る五感で楽しむ花の体感型アート展「FLOWERS BY NAKED 2020 ー桜ー(フラワーズバイ ネイキッド 2020 -サクラ-)」が、2020年1月30日(木)から3月1日(日)まで、東京の日本橋三井ホールにて開催されます。日本橋開催5年目のアニバーサリーを迎える2020年は、会場全体を「桜」で彩ります。寒い冬から生命力の溢れる色鮮やかな春へと移りゆく“時の流れ”を、雪どけ水で出来た川を辿り様々な神秘のガーデンと出会うことで体験。前回までのイベントで登場をした人気コンテンツも「桜」をテーマにバージョンアップし、これまでにない「桜」と出会える空間を生み出します。

「日本一早いお花見」を象徴するお花見アート空間「桜彩」では、五感を刺激する様々なコンテンツが登場。空間全体を使ったプロジェクションマッピングや美術造作、本物の桜によって彩られる会場には、そよ風が桜の香りを届けます。春の音色が流れる会場内には、桜のドリンクやお菓子など味覚を刺激するコンテンツも。いけばな草月流家元・勅使河原茜のいけばな作品とコラボレーションした空間や、降り注ぐ太陽の光と葉の花が輝く空間など、全13作品が公開されます。お出かけをご希望の際は、担当Lifestyle Managerまでお問い合わせ下さい。





平湯温泉 平湯大滝結氷まつり

<http://www.okuhida-fuyumonogatari.com/hirayu.php>

会場: 平湯温泉 平湯大滝及び平湯温泉地内 岐阜県高山市奥飛騨温泉郷

会期: 2020年2月15日～25日 (ライトアップ 18:00～21:00)

奥飛騨温泉郷の入口に位置する平湯温泉。そこにある飛騨三大名瀑のひとつで、日本の滝百選にも名を連ねる名瀑「平湯大滝」は、2月の厳冬期には凍てつく寒さに凍り付き、迫力満点の名瀑がお楽しみいただけます。「平湯大滝結氷まつり」では、高さ64m、幅6mの滝が夜間には幻想的にライトアップされ、イベント期間中は会場周辺で甘酒などを提供する「温とまりバザー」が行われ、多くの来場者で賑わいます。初日と土曜日には郷土芸能の実演や打上花火も予定されています。雪の上を歩いていただきますので、ご来場の際は暖かい服装、防寒のお履き物でお出掛け下さい。

奥飛騨温泉郷では、「白猿伝説（かつて武田家臣が白猿によって導かれた温泉で元気を取り戻した）」も残る温泉でゆっくりと疲れを癒し、飛騨牛などを使った郷土料理を心ゆくまでお楽しみいただけます。

お出掛けをご希望の際は、担当Lifestyle Managerまでお問い合わせ下さい。





QUINTESSENTIALLY

February 2020
NEWSLETTER